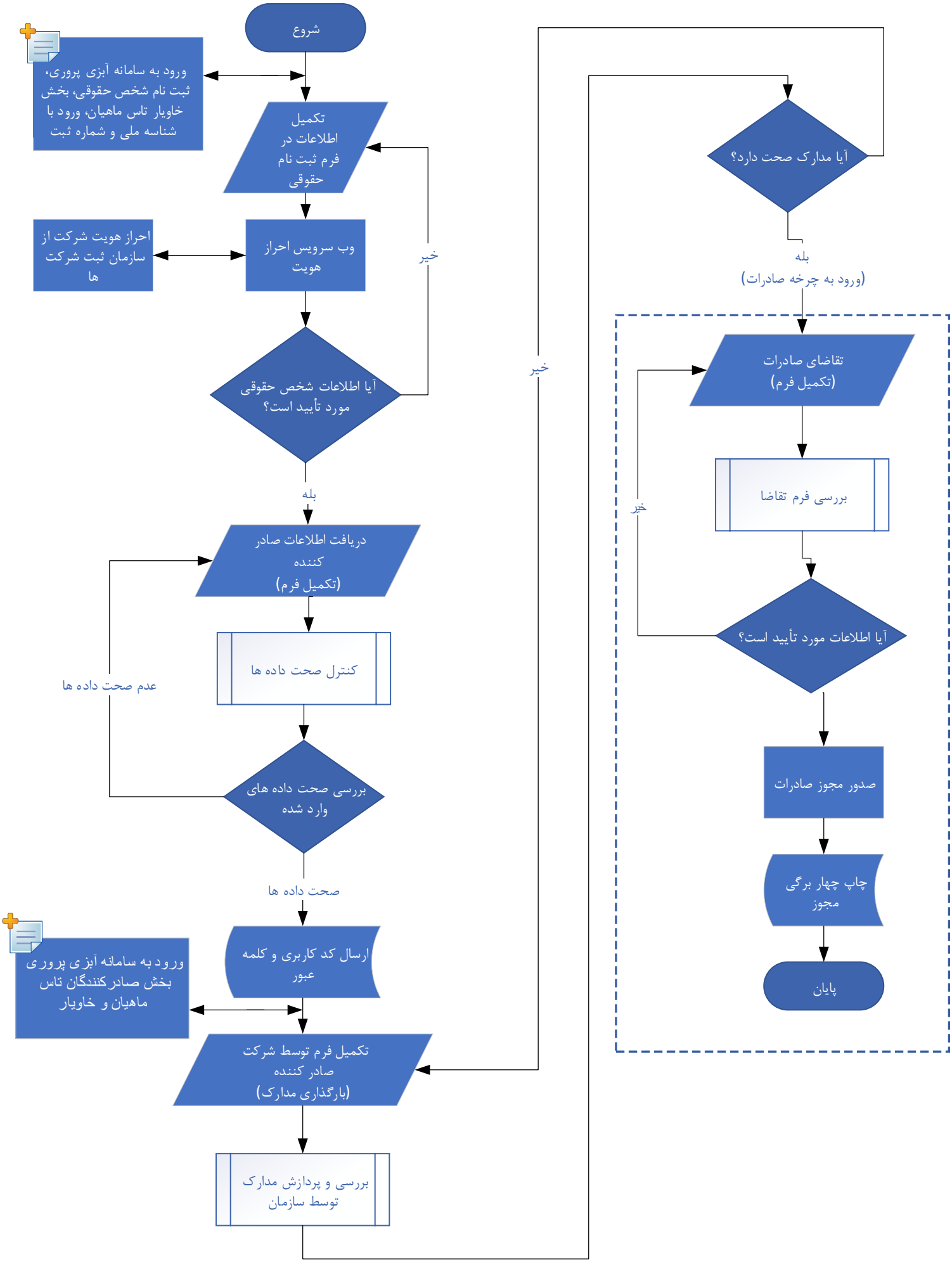
شروع
ورود به سامانه آبزی پروری، ثبت نام شخص حقوقی، بخش خاویار تاس ماهیان، ورود با شناسه ملی و شماره ثبت
تکمیل اطلاعات در فرم ثبت نام حقوقی
وب سرویس احراز هویت
احراز هویت شرکت از سازمان ثبت شرکت ها
خیر
آیا اطلاعات شخص حقوقی مورد تأیید است؟
بله
دریافت اطلاعات صادر کننده (تکمیل فرم)
کنترل صحت داده ها
عدم صحت داده ها
بررسی صحت داده های وارد شده
صحت داده ها
ارسال کد کاربری و کلمه عبور
ورود به سامانه آبزی پروری بخش صادرکنندگان تاس ماهیان و خاویار
تکمیل فرم توسط شرکت صادر کننده (بارگذاری مدارک)
بررسی و پردازش مدارک توسط سازمان
خیر
آیا مدارک صحت دارد؟
بله
(ورود به چرخه صادرات)
تقاضای صادرات (تکمیل فرم)
بررسی فرم تقاضا
خیر
آیا اطلاعات مورد تأیید است؟
صدور مجوز صادرات
چاپ چهار برگی مجوز
پایان